



# Les Archers de Liffré

2022-2023

ont le plaisir de vous inviter à leur **concours 3D** qui se déroulera les **samedi 8** et **dimanche 9 octobre 2022** sur le site de **l'Espace Sportif La Croisette à Liffré.**

3 départs - 24 cibles – Nombre limité à 96 participants par départ.

**Le concours se tiendra suivant les règles sanitaires en vigueur**

	Samedi 8 octobre	Dimanche 9 octobre
Matin	Installation	Ouverture du greffe - 07h30 Inspection du matériel Entraînement Départ des pelotons : 8h30 Débuts des tirs - 08h45
Après-midi	Ouverture du greffe - 12h45 Inspection du matériel Entraînement Départ des pelotons : 13h45 Début des tirs - 14h00	Ouverture du greffe - 12h30 Inspection du matériel Entraînement Départ des pelotons : 13h30 Début des tirs - 13h45

**Tarifs**

1<sup>er</sup> départ : Adulte 10 € - Jeune 8 €

Départ supplémentaire : Adulte 8 € - Jeune 6 €

## Résultats et récompenses

- Récompenses individuelles aux 3 premiers de chaque catégorie
- Seul le premier départ sera pris en compte pour les récompenses
- Tenue correcte ou tenue club exigée pour la remise des récompenses

## Restauration

Restauration sur place



Règlement par chèque avec le libellé à l'ordre des « Archers de Liffré » lors de l'inscription

Ou via Helloasso : <https://www.helloasso.com/associations/les-archers-de-liffre/evenements/concours-annuel-3d-de-liffre>

A retourner avant le : 5 Octobre 2022

Contact : [lesarchers.deliffre@gmail.com](mailto:lesarchers.deliffre@gmail.com) (Seulement celle-ci svp)

Lise Hoguin, 11 Rue des Acacias, 35140 SAINT OUEN DES ALLEUX

## Itinéraire

Carte :

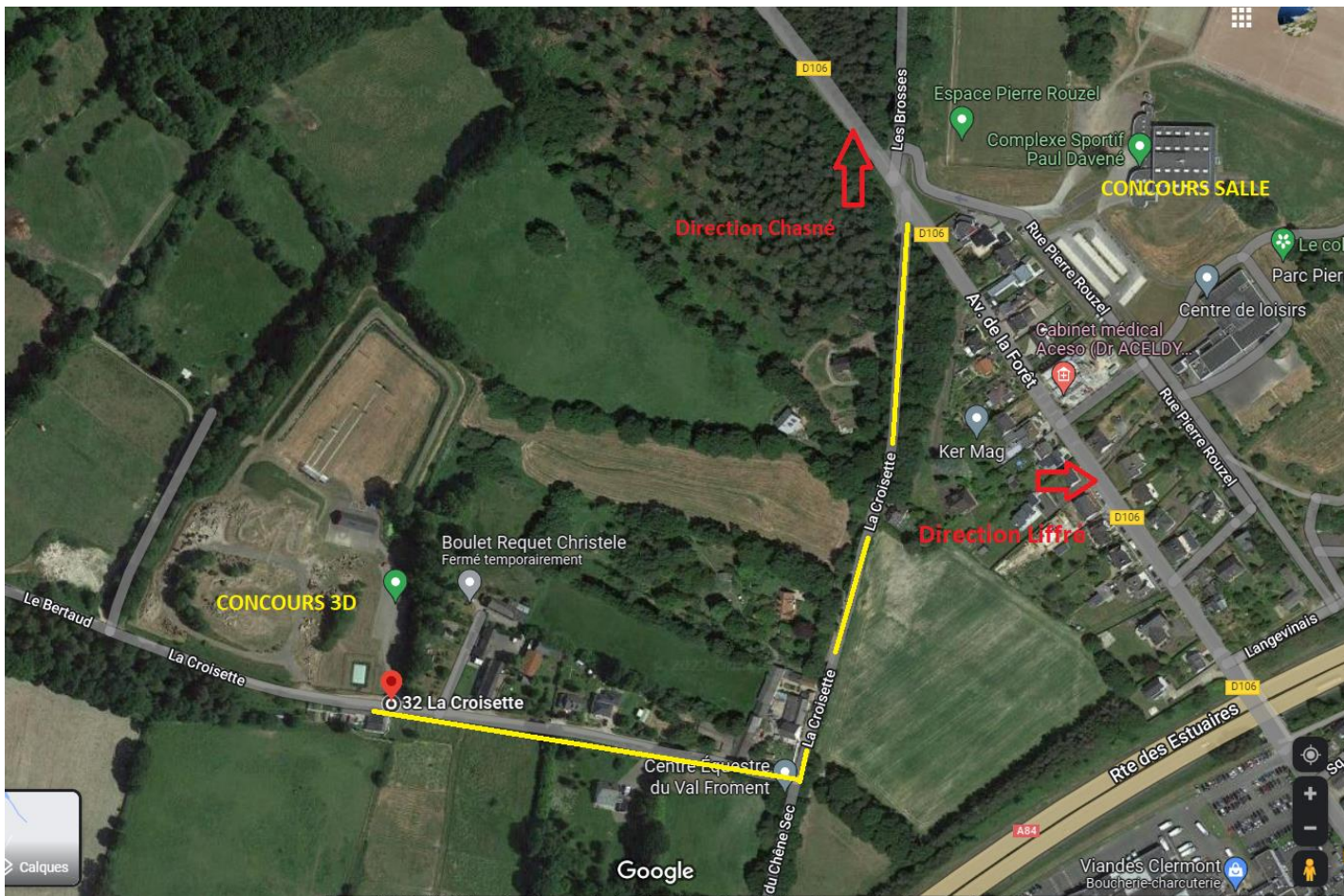

Coordonnée GPS :

Espace Sportif La Croisette :

Latitude 48.218

Longitude -1.5233

DMS

N 48°13'1.62

O 1°31'24.181

<https://www.google.com/maps/dir//48.2165077,-1.5202207/@48.216933,1.520599,251m/data=!3m1!1e3?hl=fr>