

Divisions Régionales 2022 Etape 3



**La Compagnie d'Arc d'ELANCOURT organise
la 3ème manche de la DR 2022**

Les samedi 04 et dimanche 05 juin 2022

au stade André BONIFACE

Route du Mesnil, Derrière France MINIATURE

78990 - ELANCOURT

(GPS : 1° 57' 39" E - 48° 46' 23" N)

Samedi 04 juin 2022	DRH	Hommes CI – Hommes Co
	DRE	Femmes Co
Dimanche 05 juin 2022	DRE	Femmes CI – Hommes CI – Hommes Co

HORAIRES

Ouverture du greffe	8h00	<i>Tir de classement : Volées de 6 flèches en rythme AB/CD</i>
Echauffement (45 mn)	9h00	<i>Inspection du matériel 15 mn avant chaque départ ou durant la compétition.</i>
Début du tir de classement	9h45	
Volées d'essais par équipe	14h00	<i>Blasons de 122 cm pour les arcs classiques</i>
Début du 1^{er} match	14h30	<i>Blasons de 80 cm à 6 zones à 50 m pour les arcs à poulies</i>

INSCRIPTIONS DES EQUIPES

Le bulletin de composition des équipes doit être envoyé avant le 23/05/2022 à l'organisateur : [Cae78compet@gmail.Com](mailto:Cae78compet@gmail.com)

INSCRIPTIONS INDIVIDUELLES

Le Samedi, 32 places classiques et 16 places poulies sont disponibles et mises à disposition des archers qui ne font pas partie d'équipes

Puis à l'issue de l'inscription des équipes, les places non utilisées et disponibles seront proposées aux archers qui ne font pas partie d'équipes

Les inscriptions individuelles devront être confirmées par leur règlement directement à l'organisateur. Tarif : **10 €** à l'ordre de « Compagnie d'Arc d'Elancourt »

(Envoi à Jean-René MARTIN – 8 rue de BOUGAINVILLE -78990 ELANCOURT)

La tenue blanche ou de Club/Compagnie est obligatoire pour tous les participants.

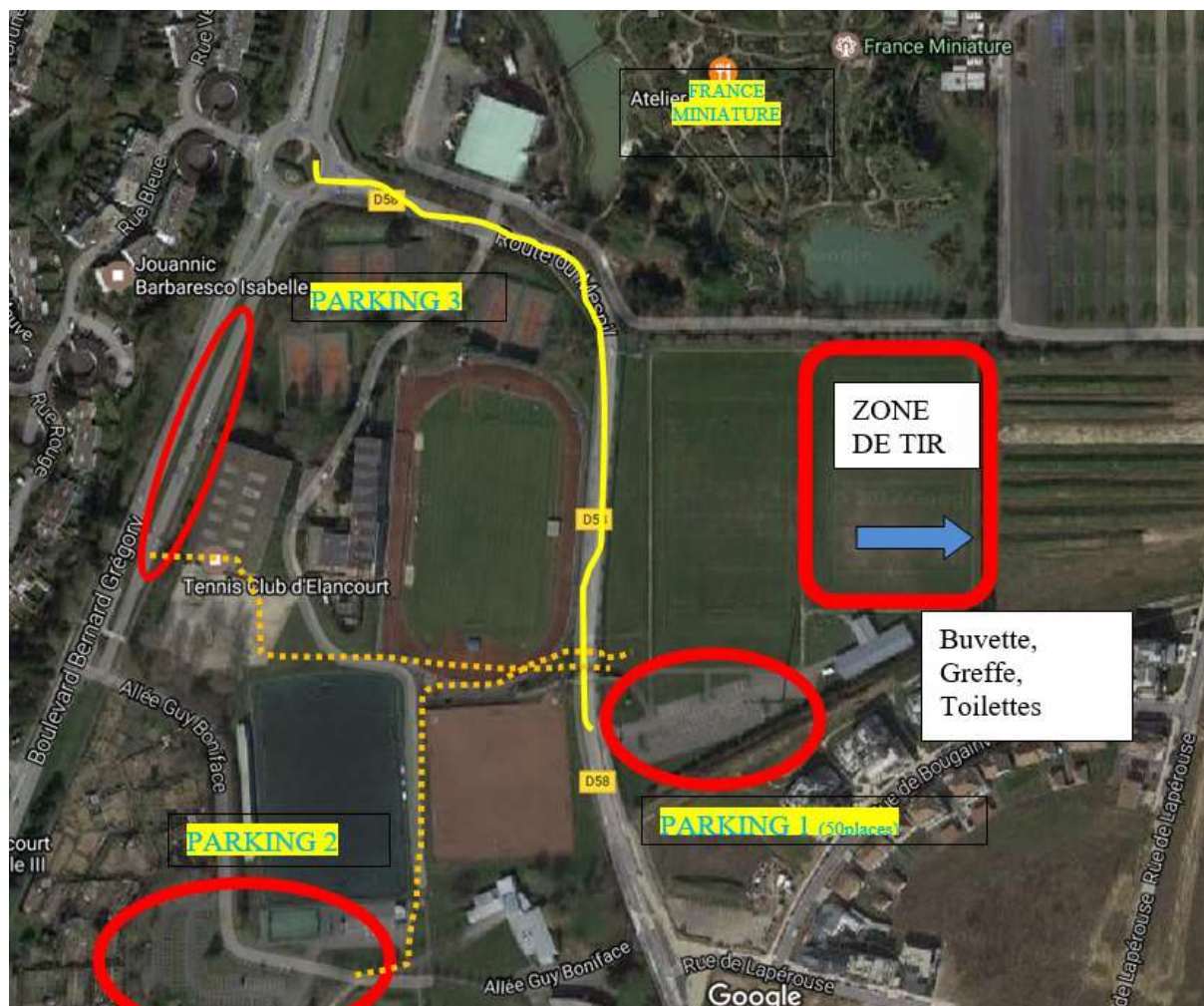

Vous disposerez de 3 parkings. De chacun des parkings, vous accédez à pied à la zone de Tir sur le terrain André BONIFACE derrière France MINIATURE (en suivant les pointillés Jaune).

- Parking 1 : 50 places dans l'enceinte du stade André Boniface et sur le long du stade, route du Mesnil.
- Parking 2 : dans l'enceinte du stade Guy Boniface
- Parking 3 : dans la contre-allée le long du stade Guy Boniface (avenue B GREGORY)

Vous disposez également de quelques places tout au long de la D58 – Route du Mesnil.

Pour nous rejoindre, vous suivez la direction France MINIATURE .

Composition équipes DR 2022 Etape 3

Nom du Club :

Nom et prénom du correspondant :

Adresse e-mail :

Téléphone :

Equipe DRH / DRE FCI – HCI – FCo – HCo*

Nom	Prénom	n° Licence	Cat.	Sexe	Arme

Equipe DRH / DRE FCI – HCI – FCo – HCo*

Nom	Prénom	n° Licence	Cat.	Sexe	Arme

Equipe DRH / DRE FCI – HCI – FCo – HCo*

Nom	Prénom	n° Licence	Cat.	Sexe	Arme

*rayer les mentions inutiles

Composition des équipes à renvoyer avant le 23/05/2022 à :

cae78compet@gmail.com