



# TIR CAMPAGNE CASTELNAUDARY

## 06 MAI 2018



## CHAMPIONNAT DE LIGUE OCCITANIE

**ORGANISE PAR LES ARCHERS CHAURIENS**

*Qualificatif pour le championnat de France*

**LIEU :** Commune de MONTFERRAND (11320) ,Lieu dit Les Pagès

Fléchage à l'entrée du village....Greffe au croisement avec la route de la Janate

Coordonnées GPS du Greffe : (43°37'73.38"N, 1°84'57.07"E)

### Engagements

Adultes : 10 € / Jeunes: 8 €

### Restauration :

Buvette au Greffe puis Itinérante

Café / Boissons / Sandwichs.....

### Horaires :

Ouverture du Greffe .....8h45

Echauffement à partir de .....9h00 (durée 40min)

Appel de pelotons et contrôle du matériel.....9h45

Début des tirs.....10h00 (sans interruption)

Récompenses vers.....16h30

### Classement et Conditions :

- Seuls les archers d'Occitanie et ayant déjà participé à au moins une compétition officielle de Tir Campagne pourront être classés pour le Championnat Régional.
- Constitution des pelotons par l'organisateur
- Chaussures de marche conseillées

**Arbitres :** DROUI Thérèse - GALLET Gisèle - VINCENT Robert / Licence 2018 à jour obligatoire

**Inscriptions uniquement par mail**

**(avant le 03/05/2018)**

**archers.chauriens@gmail.com**

**Attention : 96 Archers Maximum**



## PLAN D'ACCES AU TERRAIN

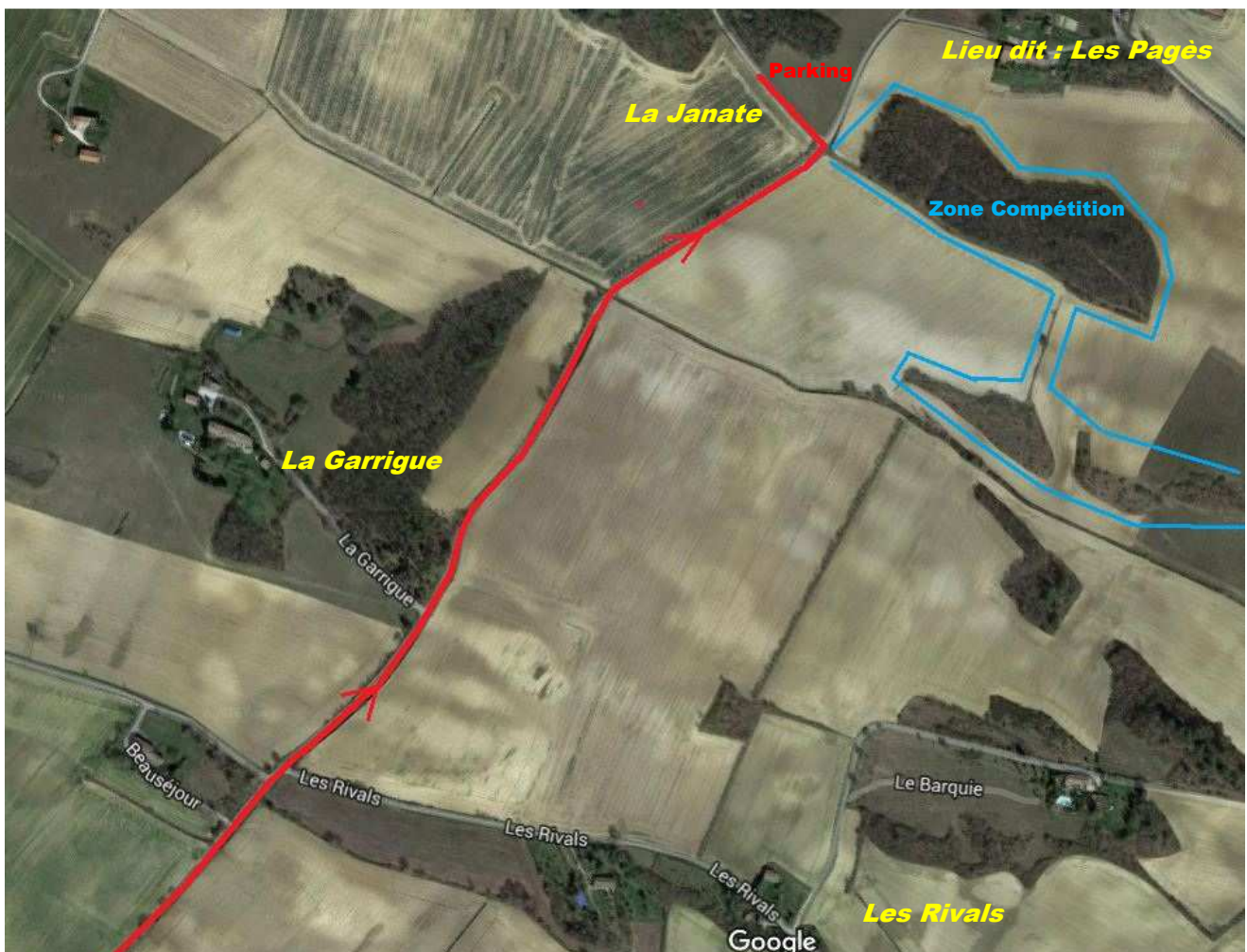
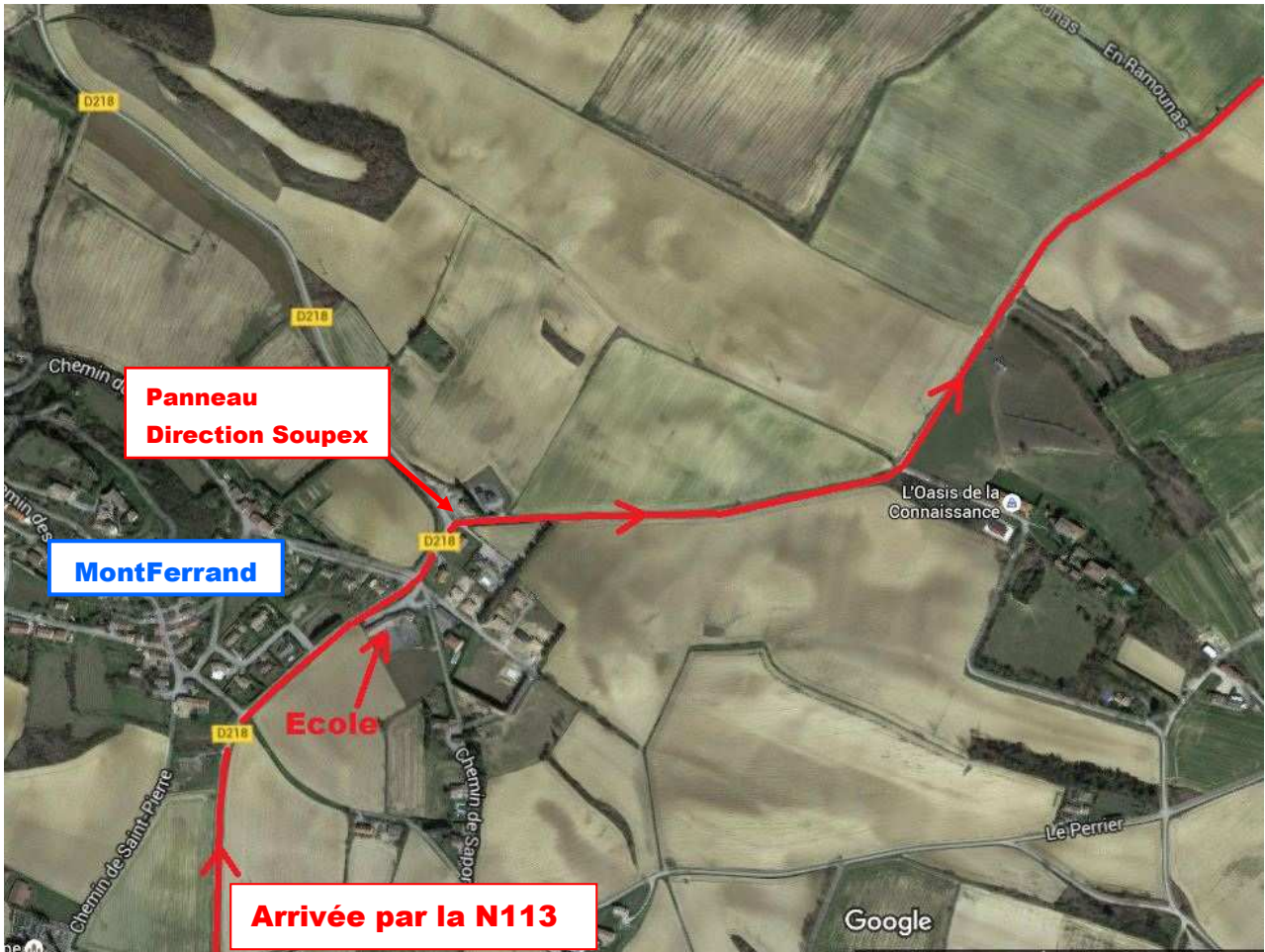

## HOTEL PARTENAIRE DU CLUB



### Où Manger un Bon Cassoulet avant le concours?

#### **Hotel Restaurant Le Clos Fleuri**

134 Avenue Monseigneur de Langle

11400 Castelnaudary

(temps jusqu'au parcours : entre 15 et 20min)

#### **Hostellerie Etienne**

1 Chemin Saint Jammes

11320 Labastide d'Anjou

(10-15 minutes de Castelnaudary)

#### **Restaurant Chez Marty**

380 Avenue Gérard Rouvière

11400 Castelnaudary

(à la sortie d'autoroute)

#### **Auberge La Calèche**

1 Rue de la Croix

11400 Peyrens

(5 minutes de Castelnaudary)

#### **Restaurant de la Crêpe**

10 Rue du 18 Juin 1940

11400 Les Crozes

(5 minutes de Castelnaudary)