Les Archers de L'US CHANGÉ TIR À L'ARC

Ont le plaisir de vous convier à leur concours salle

Spécial Jeunes

Concours ouvert aux néo licenciés (1ère licence en 2026/2027)

LE SAMEDI 12 DÉCEMBRE 2026
Salle de la grande lande
PARC DES SPORTS

Horaires : Ouverture du greffe : 13 h 00 — Inspection du matériel : 13 h 30
Échauffement : 13 h 45 — Début des tirs à l'issue des 3 volées d'échauffement

Le concours se déroulera en 2 fois 6 volées de 3 flèches
à 10m sur blason de 80 cm pour les archers qui n'ont pas de flèche
à 15m sur blason de 80 cm pour les archers qui ont la flèche blanche
à 20m sur blason de 80 cm pour les archers qui ont la flèche noire
à 25m sur blason de 80 cm pour les archers qui ont la flèche bleue

Le montant de l'inscription est de 3€ pour les jeunes et 5€ pour les adultes.
Téléphone d'un responsable légal à présenter au greffe.
Tenue de sport et chaussures de sport obligatoires.

Droit à l'image : l'inscription implique l'autorisation d'utiliser (sans but lucratif) sans contrepartie les photos et vidéos qui pourront être prises.

Le verre de l'amitié sera servi lors de la remise des récompenses.

Salle non chauffée

Sur place : buvette (gâteaux, boissons)

Concours du samedi 12 DÉCEMBRE 2026

Nom du club……..

Responsable……

Tél……Mail……@……..

Nom	Prénom	N° Licence	Catégorie	Type Arc	Distance *	Montant
					Total	

*** distance à indiquer suivant le niveau de flèche atteint**

Inscriptions avant le **09 décembre 2026** à :

Stéphanie MORAN
4 impasse des Lilas
53810 Changé
Contact 06 86 21 90 97
uschangetiralarc@gmail.com

Règlement sur place ou par virement — Les Archers de l'US Changé
IBAN — FR76 1790 6000 9000 0771 4070 681
Code BIC (Bank identification code) - code SWIFT — AGRIFRPP879

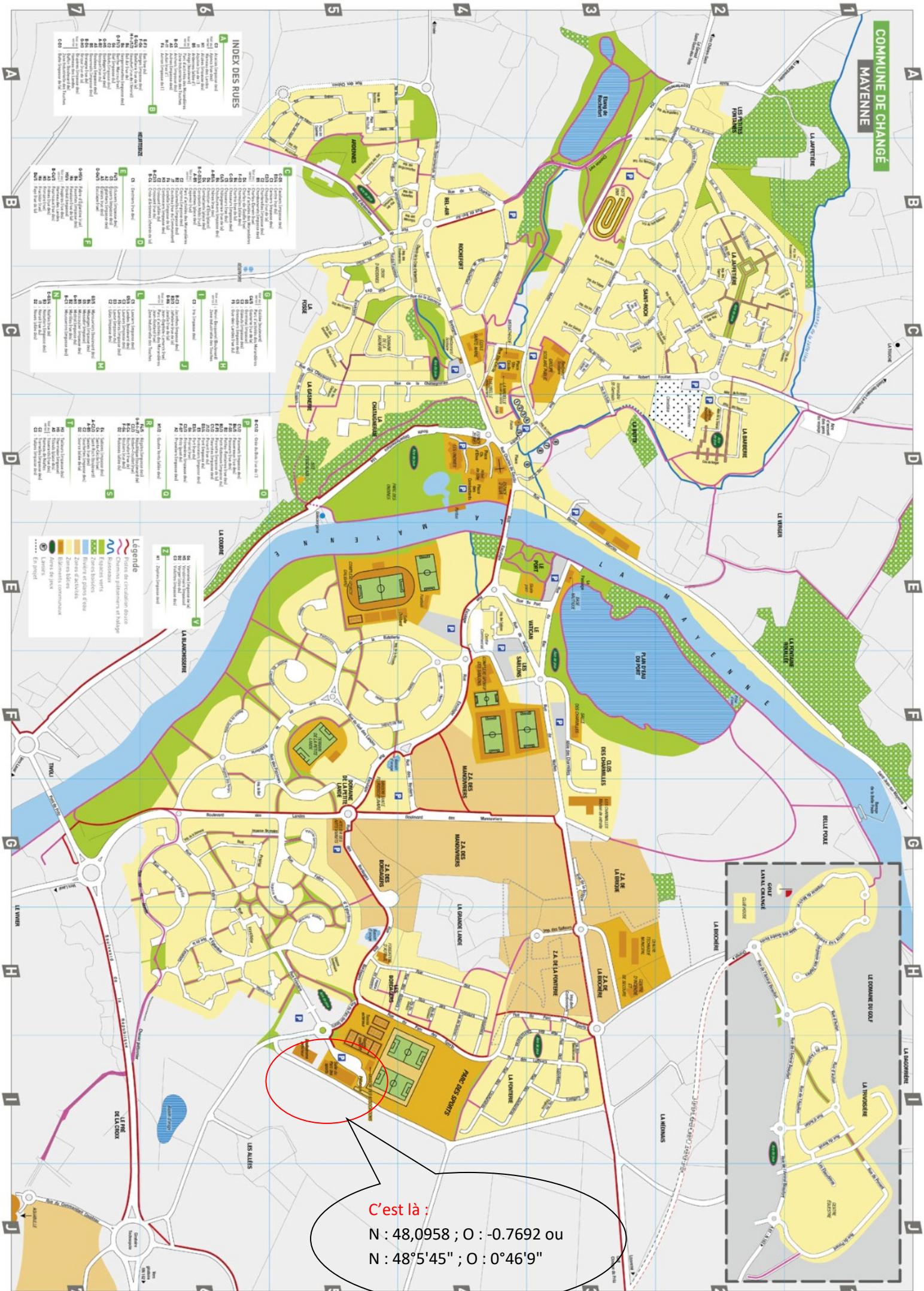
COMMUNE DE CHANGÉ
MAYENNE
INDEX DES RUES
Légende
LA MAYENNE
PARC DES SPORTS
C'est là :
N : 48,0958 ; O : -0.7692 ou
N : 48°5'45" ; O : 0°46'9"