Les Archers de la Cité ont le plaisir de vous inviter au

Concours sélectif individuel en salle (2 x 18 m)

Dimanche 22 novembre 2026

Salle des Archers – Avenue Général Sarrail – CARCASSONNE

Modalités

Renseignements : **Patrick Danesin**

04 68 72 58 87 archer.cite@orange.fr

Agrément N°11 11 008

Pour participer : Date limite d'inscription le *mercredi 18 novembre 2026*

✓ Par courriel : archer.cite@orange.fr

✓ Indiquer votre catégorie, votre numéro de licence, votre arme et votre départ (matin ou après-midi).
Les inscriptions sont traitées dans l'ordre de leur arrivée.

Blasons : **Arc classique** : **U13/U15 - 60 cm** (trispot sur demande à l'inscription)
U18/21, S(1,2,3) - 40 cm (trispot ou végas sur demande à l'inscription)
Arc à poulie : **Trispot** (uniquement)

Engagement : un départ adulte : **10 €** deux départs adulte : **16 €**
un départ jeune : **8 €** deux départs jeune : **10 €**

Présentation de la licence (avec photo) ou d'une pièce d'identité, tenue conforme à la réglementation F.F.T.A.
Chaussures de sports obligatoires. Tenue équipe départementale autorisée.
(Logos sponsors avec autorisation du président du club d'origine)

Déroulement

	Matin	*Après-midi*
Ouverture du greffe	*8 h 00*	*13 h 15*
Contrôle du matériel	*8 h 15*	*13 h 30*
3 volées d'essai, rythme AB/CD	*8 h 30*	*13 h 45*
Début des tirs, rythme AB/CD	*9 h 00*	*14 h 15*
Résultats		*Vers 17h00*

Résultats sur IANSEO : https://www.ianseo.net/Details.php?toId=29802

Buvette (boissons uniquement) à votre disposition toute la journée (alcool non autorisé)

Plan d’accès

latitude	43.218323632413295	décimal
longitude	2.366587080881459	décimal
latitude	N 43° 13’ 5.9664"	*sexagésimal*
longitude	E 2° 21’ 59.7126"	*sexagésimal*
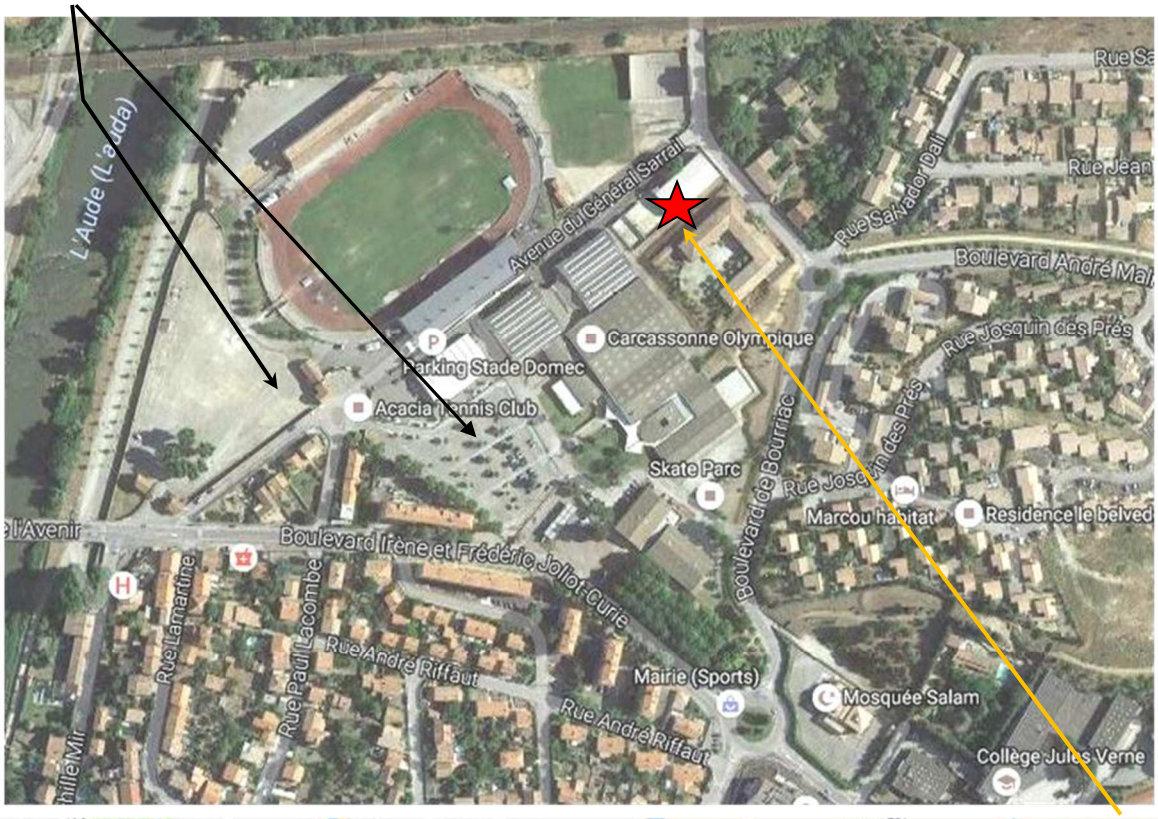
Parkings