

# CHAMPIONNAT 2026 DU MORBIHAN DE TAE PAR EQUIPE

SAMEDI  
13  
JUIN



## Samedi matin

Equipe Homme ou mixte

- 8h30 : ouverture du greffe
- 9h00 : début des tirs
- 10h45 : duels par équipe

## Samedi après-matin

Equipe Femme

- 13h00 : ouverture du greffe
- 13h30 : début des tirs
- 15h00 : duels par équipe

## Tarif

Par équipe **20 €**

## Format

- 1 série de 36 flèches à 50 m sur 122
- Duels par équipe pour tous
- 8 équipes par catégorie
- Catégorie Homme & Femme
- Arc classique

## Lieu

Terrain d'entraînement du club de Baden :  
All. de l'Île Govihan,  
56870 Baden

## Buvette et restauration sur place

Inscription avant le 10 juin par mail  
[cd56tiralarc@gmail.com](mailto:cd56tiralarc@gmail.com) & [commissionsportive56@gmail.com](mailto:commissionsportive56@gmail.com)

# CHAMPIONNAT 2026 DU MORBIHAN DE TAE PAR EQUIPE

SAMEDI  
13  
JUN



## Accès

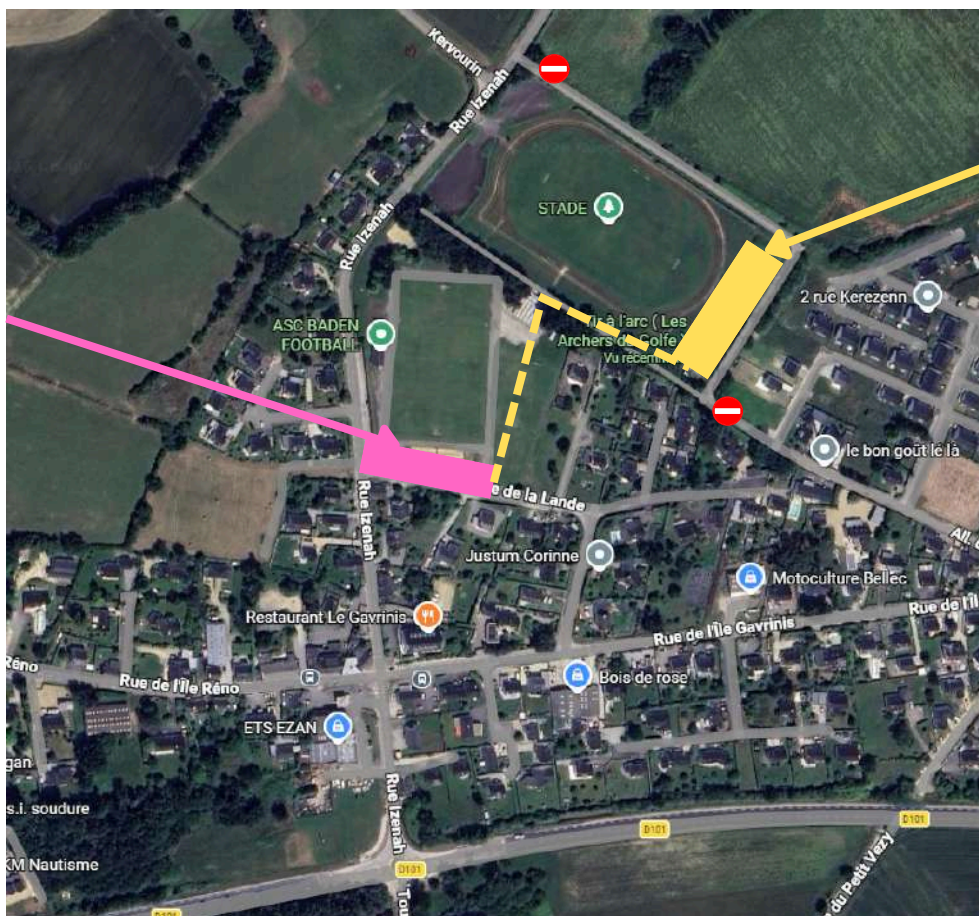

Parking  
rue Izenah  
Baden

Lieu de la  
compétition

