

CHAMPIONNAT DE FRANCE DE DIVISION 2

Montpellier 6 et 7 Juin 2026
2ème MANCHE DU GROUPE 3

Uniquement équipe

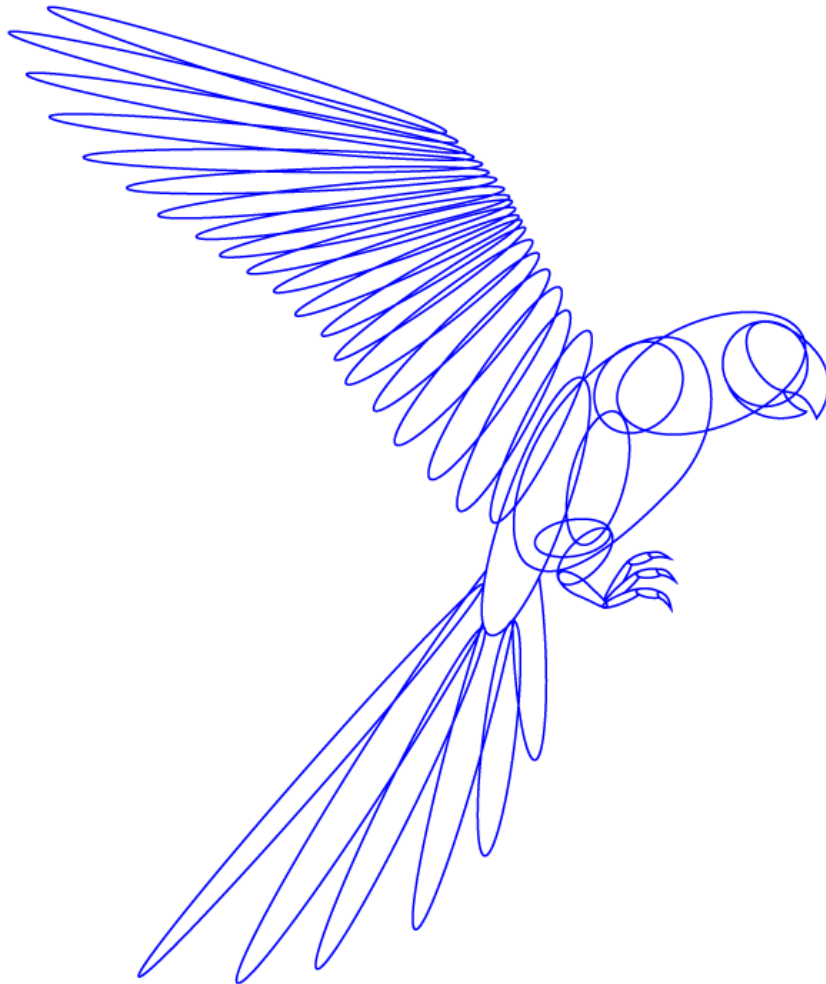

Contact inscriptions : Anaïs FONTE (fonte.anais@gmail.com) / **Renseignements organisation :** Stéphanie PETROFF
(steph.petroff.mac@gmail.com) & Fabien SCHNEIDER (fab34arc@gmail.com)

Le MONTPELLIER ARC CLUB

est heureux de vous recevoir à l'occasion
de la 2ème manche de Division 2 - Groupe 3
les 6 et 7 Juin 2026

Le championnat de France D2 est composé de 4 épreuves réparties sur le territoire national. L'ensemble des 32 clubs de division 2 sont séparés géographiquement en 4 groupes de 8 équipes. Chaque équipe de D2 participe aux 2 manches spécifiques de son groupe. À la suite de cela un classement propre à chacun de ces groupes permet de déterminer quels sont les clubs qui peuvent accéder à la finale de D2 en fin de saison.

Les manches de D2 sont composées : D'une phase qualificative suivie de matchs où chaque équipe rencontre les autres équipes de son groupe selon un tableau de rencontres prédéfinies.

Objectifs

L'épreuve de matchs par équipe sert de référence au classement de la division 2. Il permet de déterminer les équipes qui accéderont à la division 1. Le classement général de D2 s'effectue en deux parties : un classement de saison régulière qui s'appuie sur 2 manches puis une phase finale permettant de déterminer les équipes montantes.

L'épreuve de qualifications de chaque manche est sélective pour le championnat de France TAE.

Le Championnat de France de D2 est une des vitrines nationales de notre sport olympique et il doit être un de nos outils de communication. C'est un événement annuel du tir à l'arc sportif par équipes. Sa finalité consacre les meilleurs clubs de D2 de la saison et assure leur promotion en D1, via la finale du Championnat de France de D2.

INFORMATIONS GÉNÉRALES

LES MODALITÉS D'INSCRIPTION

La date limite d'inscription est fixée au **vendredi 29 mai 2026**.

Inscription par formulaire ci-joint, en dernière page.

Des sandwiches barbecue peuvent être commandés, uniquement sur réservation jusqu'au 29 mai dernier délai (à régler au greffe sur place par chèque ou espèces).

Les inscriptions et réservations de sandwiches barbecue devront être adressées par mail à :

inscription-competition@montpellier-arc-club.com

Merci de nous informer en cas de désistement ou de changement de composition d'équipes par mail à l'adresse ci-dessus.

LA COMPÉTITION

Cette compétition n'est ouverte qu'aux équipes de D2.

La composition des équipes de D2 se fera selon le règlement de la FFTA.

Les membres des équipes D2 en catégorie U18 devront présenter un certificat de surclassement.

Les qualifications seront tirées en rythme ABC.

Tous les archers devront présenter leur licence au greffe.

La tenue des archers devra respecter le règlement FFTA pour les équipes.

L'ARBITRAGE

L'arbitrage sera effectué par les arbitres du Comité Régional d'Occitanie, Thierry BROUCKE sera l'arbitre responsable.

LA RESTAURATION

Pendant toute la durée du concours, une buvette vous proposera des boissons chaudes et froides, des friandises, des sandwiches*, pâtisseries et mets salés « maison ».

Le paiement s'effectuera par chèque ou espèces avec un système de tickets vendus au greffe.

***Les sandwiches à 3€** pourront être **commandés sur place au greffe avant 10h** :

Jambon-beurre, Jambon-fromage, Rosette.

***Les sandwiches barbecue à 3€** seront disponibles **sur réservation uniquement par mail jusqu'au 29 Mai** :
Saucisse, Merguez, Végétarien.

PROGRAMME DE LA COMPÉTITION

SAMEDI 6 JUIN

DÉBUT	DÉROULEMENT	FIN	DURÉE
17h00	Accueil des équipes - Ouverture du Greffe	19h00	02h00
17h00	Entraînement Officiel	19h00	02h00

DIMANCHE 7 JUIN

DÉBUT	DÉROULEMENT	FIN	DURÉE
08h00	Ouverture du Greffe	08h45	45 min
08h45	Réunion des capitaines d'équipes	09h00	15 min
09h00	Échauffement et Entraînement (3 volées) Tir de Qualification (Rythme ABC 2x70m)	12h00	03h00
12h00	Contrôle des scores - Pause Repas	13h00	01h00
13h00	Entraînement par équipe (3 volées)	13h15	15 min
13h15	Match n°1 – 8 ^{ème} rencontre	13h45	30 min
13h45	Match n°2 – 9 ^{ème} rencontre	14h15	30 min
14h15	Match n°3 – 10 ^{ème} rencontre	14h45	30 min
14h45	Match n°4 – 11 ^{ème} rencontre	15h15	30 min
15h15	Pause	15h30	15 min
15h30	Match n°5 – 12 ^{ème} rencontre	16h00	30 min
16h00	Match n°6 – 13 ^{ème} rencontre	16h30	30 min
16h30	Match n°7 – 14 ^{ème} rencontre	17h00	30 min
17h30	Annonce des résultats - Remise des récompenses Pot de l'Amitié		

BLASON DE 122CM - DISTANCE 70M

MONTPELLIER ARC CLUB Association loi 1901 déclarée à la préfecture de l'Hérault sous le n° W 343002494

395 Avenue du Dr Fourcade, 34070 MONTPELLIER – arclubmontpellier@gmail.com – www.montpellier-arc-club.com



COMPLEXE SPORTIF CLAUDE BÉAL

Stade de Football

419 Avenue du Docteur Jacques
Fourcade, 34070 Montpellier

GPS «Stade Claude Béal» ou « Terrain de la Rauze»

Latitude : 43,590697 / Longitude : 3,897276



en tramway : Ligne 4 Arrêt La Rauze,
puis 10 minutes à pied (voir ACCÈS NORD ci-dessous).



ACCÈS SUD : A709, Sortie n°30 Montpellier Sud. Puis suivre le **fléchage Ibis** : au rond point Près d'Arène prendre la **1ère sortie à droite**, juste après la locomotive et la médiathèque Garcia Lorca, **tournez à droite à 180°**. Passez devant les hôtel Ibis et Novotel, et suivez la route jusqu'au Complexe Sportif Claude Béal.
Garez-vous devant le terrain de football.

ACCÈS NORD : Rejoignez l'arrêt de tramway «La Rauze» ou l'école Jean Macé (289 rue de St-Hilaire). Au fond à droite du parking, en face des feux de circulation, dirigez vous à pied vers la cour pavée. Prenez le petit passage à gauche. Puis traversez le parc de la Rauze, le stade est sur votre gauche.



OÙ SE LOGER?

Hôtel Ibis Budget Montpellier Sud
164 Avenue de Palavas, 34070 Montpellier
ibis.accor.com/france/index.fr.shtml

Hôtel Ibis Montpellier Sud
164 avenue de Palavas, 34070 Montpellier
ibis.accor.com/france/index.fr.shtml

Hôtel Campanile Montpellier Sud A709
381 Avenue du Mas d'Argelier, 34070 Montpellier
www.campanile.com/fr-fr/nos-hotels/france/occitanie/hotels-montpellier/

B&B Hotels Montpellier Sud-Lattes
1 chemin de St Hubert, 34970 Lattes
www.hotel-bb.com/fr/hotel/montpellier-sud-lattes

Hôtel Best Western Hotelio - Montpellier Sud
1 chemin de St Hubert, 34970 Lattes
www.bestwestern.fr/fr/hotel-Lattes-Best-Western-Hotelio-Montpellier-Sud-93912

Halt Hotel
17 chemin de St Hubert, 34970 Lattes
www.halthotel.fr

FEUILLE D'INSCRIPTION ÉQUIPE

TIR EXTÉRIEUR D2 – MONTPELLIER

6 ET 7 JUIN 2026

Merci de remplir une feuille par équipe.

fiche à COMPLÉTER et RENVOYER par mail jusqu'au VENDREDI 29 MAI INCLUS
à l'adresse : inscription-competition@montpellier-arc-club.com

Nom du club :

COORDONNÉES DU RESPONSABLE DES INSCRIPTIONS

Nom..... Prénom.....

Email..... Téléphone.....

COORDONNÉES DU COACH

Nom..... Prénom.....

N° de licence FFTA..... Téléphone.....

Équipe féminine Équipe masculine

	Nom	Prénom	N° de Licence	Catégorie
É Q U I P E				

SANDWICH POUR LE DIMANCHE MIDI	Nombre	Prix à l'unité	TOTAL
Sandwich barbecue saucisse		3€	
Sandwich barbecue merguez		3€	
Sandwich végétarien		3€	
TOTAL			

*Total à régler
sur place au greffe*